N.VROUYR
ANNO 1917

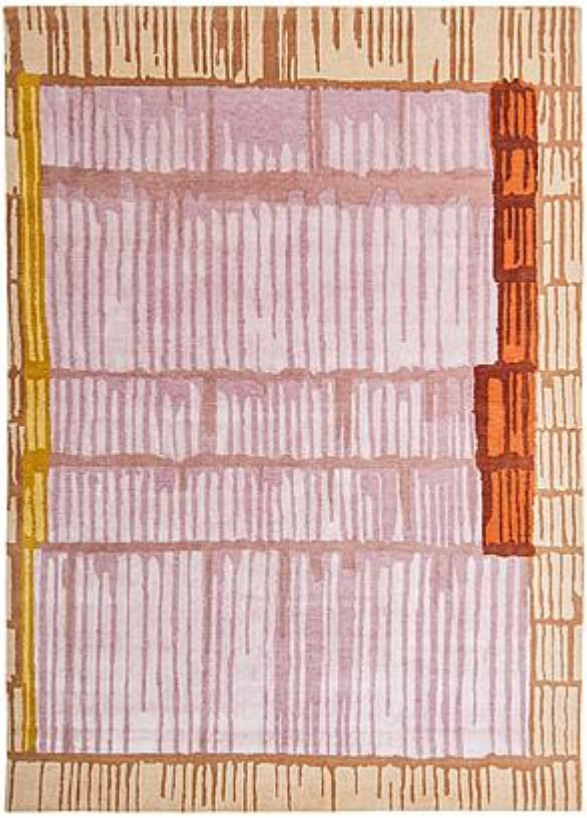

Sebastian Herkner

City Trail

M2R est un label de tapis designs noués à la main de qualité supérieure.

Depuis plus de 15 ans Marcel Müller exerce le métier et il a occupé des postes de direction dans certaines des plus importantes entreprises internationales. Ainsi, il a ainsi pu faire des rencontres essentielles et comparer et différents styles, projets et philosophies.

En 2022, il a lancé le label M2R, voulant innover et réaliser ses propres idées. Les collections M2R sont le résultat de sa passion pour l'artisanat traditionnel, les matériaux de haute qualité, l'univers des couleurs et le monde de la création.

La collection VIVA CON AGUA a été créée en collaboration avec cette organisation à but non lucratif basée à Hambourg. Les designs de cette collection proviennent de six artistes qui soutiennent activement Viva con Agua. Il en a résulté une collection polyvalente et caractéristique avec des thèmes, des styles et des techniques très variés. Une partie des recettes soutient les projets d'eau potable de Viva con Agua au Népal et en Inde.

Soutenir de tels projets est l'une de ses contributions à la durabilité dans la production de tapis noués à la main de haute qualité. Marcel Müller veut, pas à pas, améliorer durablement la vie des personnes travaillant pour M2R dans les pays producteurs. C'est pourquoi M2R est également partenaire certifié du label suisse de commerce équitable STEP. Les normes élevées appliquées par STEP sont déterminantes dans la valorisation du travail des tisserands.

Artist description:

Sebastian Herkner (né en 1981) a étudié le design de produits à la HfG Offenbach University of Art and Design. Au cours de ses études, il a commencé à se concentrer sur la conception d'objets et de meubles tout en raffinant son sens des matériaux, des couleurs et des textures. Pendant une courte période, il a travaillé pour Stella McCartney à Londres. En 2006, Sebastian Herkner a fondé son propre studio. Dès lors, il a conçu des meubles, des lampes et des petits articles pour des fabricants tels que Ames, et Tradition, Cappellini, ClassiCon, Dedon, Ex.t, Fontana Arte, Gubi, Linteloo, Moroso, Pulpo, Rosenthal, Schramm Werkstätten, Thonet, Wittmann et Zanotta. Herkner réalise également des projets d'architecture d'intérieur dans des musées et pour des expositions. Ses œuvres ont remporté de nombreuses distinctions – entre autres le IF Award, l'Iconic Award et le Elle Deco International Design Award (EDIDA). En tant qu'invité d'honneur de IMM à Cologne en 2016, il a fourni le projet de « Das Haus ». Maison&Objet l'a élu « Designer de l'année » en 2019. Et en 2021 il remportera sa distinction la plus prestigieuse, le « EDIDA, award for best designer of the year » à Milan.